



Ministero della Giustizia

Sistema Informativo del Casellario Certificato del Casellario Giudiziale (ART. 24 D.P.R. 14/11/2002 N.313)

CERTIFICATO NUMERO: 19362/2022/R

Al nome di:

Cognome **TRICARICO**
Nome **PAOLINA**
Data di nascita **28/05/1967**
Luogo di Nascita **MINERVINO MURGE (BT) - ITALIA**
Sesso **F**

sulla richiesta di:
per uso:

INTERESSATO
RIDUZIONE DELLA META' DELL'IMPOSTA DI BOLLO E DIRITTI: PER ESSERE ESIBITO IN OCCASIONE DI CANDIDATURA ELETTORALE (ART. 1 COMMA 14 LEGGE 3/2019)

Si attesta che nella Banca dati del Casellario giudiziale risulta:

NULLA

ESTRATTO DA: CASELLARIO GIUDIZIALE - PROCURA DELLA REPUBBLICA PRESSO IL TRIBUNALE DI BARI

BARI, 04/05/2022 09:42

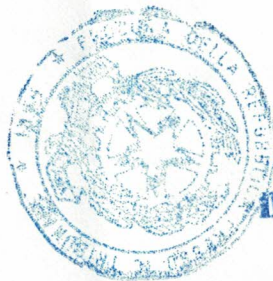

IL RESPONSABILE DEL SERVIZIO CERTIFICATIVO
(TRISOLINI ANGELA)

IL FUNZIONARIO GIUDIZIARIO
Dr.ssa Angela TRISOLINI

Il presente certificato non può essere prodotto agli organi della pubblica amministrazione o ai privati gestori di pubblici servizi della Repubblica Italiana (art. 40 D.P.R. 28 dicembre 2000, n. 445), fatta salva l'ipotesi in cui sia prodotto nei procedimenti disciplinati dalle norme sull'immigrazione (d.lgs. 25 luglio 1998, n. 286). Il certificato è valido se presentato alle autorità amministrative straniere.





Ministero della Giustizia

Sistema Informativo del Casellario Certificato del Casellario Giudiziale (ART. 24 D.P.R. 14/11/2002 N.313)

CERTIFICATO NUMERO: 8158/2022/R

Al nome di:
Cognome **PELLEGRINO**
Nome **NICOLETTA**
Data di nascita **25/11/1978**
Luogo di Nascita **CANOSA DI PUGLIA (BT) - ITALIA**
Sesso **F**



sulla richiesta di: **INTERESSATO**
per uso: **RIDUZIONE DELLA META' DELL'IMPOSTA DI BOLLO E DIRITTI: PER ESSERE ESIBITO IN OCCASIONE DI CANDIDATURA ELETTORALE (ART. 1 COMMA 14 LEGGE 3/2019)**

Si attesta che nella Banca dati del Casellario giudiziale risulta:

NULLA

ESTRATTO DA: CASELLARIO GIUDIZIALE - PROCURA DELLA REPUBBLICA PRESSO IL TRIBUNALE DI TRANI

TRANI, 23/04/2022 10:55



IL RESPONSABILE DEL SERVIZIO CERTIFICATIVO
IL CANCELLIERE ESPERTO
Dott.ssa Cinzia Loiacono

Il presente certificato non può essere prodotto agli organi della pubblica amministrazione o ai privati gestori di pubblici servizi della Repubblica Italiana (art. 40 D.P.R. 28 dicembre 2000, n. 445), fatta salva l'ipotesi in cui sia prodotto nei procedimenti disciplinati dalle norme sull'immigrazione (d.lgs. 25 luglio 1998, n. 286). Il certificato è valido se presentato alle autorità amministrative straniere.



Ministero della Giustizia

Sistema Informativo del Casellario Certificato del Casellario Giudiziale (ART. 24 D.P.R. 14/11/2002 N.313)

CERTIFICATO NUMERO: 6818/2022/R

Al nome di:

Cognome **BUCCI**
Nome **LUCIA MARZIA**
Data di nascita **10/12/1979**
Luogo di Nascita **CANOSA DI PUGLIA (BT) - ITALIA**
Sesso **F**

sulla richiesta di: **INTERESSATO**
per uso: **AMMINISTRATIVO (ART. 24 D.P.R. 14/11/2002 N.313)**



Si attesta che nella Banca dati del Casellario giudiziale risulta:

NULLA

ESTRATTO DA: CASELLARIO GIUDIZIALE - PROCURA DELLA REPUBBLICA PRESSO IL TRIBUNALE DI TRANI

TRANI, 02/04/2022 10:46



IL RESPONSABILE DEL SERVIZIO CERTIFICATIVO

Il Direttore
Michela Di Fonzo

Il presente certificato non può essere prodotto agli organi della pubblica amministrazione o ai privati gestori di pubblici servizi della Repubblica Italiana (art. 40 D.P.R. 28 dicembre 2000, n. 445), fatta salva l'ipotesi in cui sia prodotto nei procedimenti disciplinati dalle norme sull'immigrazione (d.lgs. 25 luglio 1998, n. 286). Il certificato è valido se presentato alle autorità amministrative straniere.



Ministero della Giustizia

Sistema Informativo del Casellario Certificato del Casellario Giudiziale (ART. 24 D.P.R. 14/11/2002 N.313)

CERTIFICATO NUMERO: 7810/2022/R

Al nome di:

Cognome **RUSSO**
Nome **FERNANDO**
Data di nascita **24/09/2000**
Luogo di Nascita **CANOSA DI PUGLIA (BT) - ITALIA**
Sesso **M**

sulla richiesta di: **INTERESSATO**
per uso: **RIDUZIONE DELLA META' DELL'IMPOSTA DI BOLLO E DIRITTI: PER ESSERE ESIBITO IN OCCASIONE DI CANDIDATURA ELETTORALE (ART. 1 COMMA 14 LEGGE 3/2019)**

Si attesta che nella Banca dati del Casellario giudiziale risulta:

NULLA

ESTRATTO DA: CASELLARIO GIUDIZIALE - PROCURA DELLA REPUBBLICA PRESSO IL TRIBUNALE DI TRANI

TRANI, 16/04/2022 08:50



IL RESPONSABILE DEL SERVIZIO CERTIFICATIVO

IL CANCELLIERE ESPERTO
Dott.ssa Cinzia Loriacono

Il presente certificato non può essere prodotto agli organi della pubblica amministrazione o ai privati gestori di pubblici servizi della Repubblica Italiana (art. 40 D.P.R. 28 dicembre 2000, n. 445), fatta salva l'ipotesi in cui sia prodotto nei procedimenti disciplinati dalle norme sull'immigrazione (d.lgs. 25 luglio 1998, n. 286). Il certificato è valido se presentato alle autorità amministrative straniere.





Ministero della Giustizia

Sistema Informativo del Casellario Certificato del Casellario Giudiziale (ART. 24 D.P.R. 14/11/2002 N.313)

CERTIFICATO NUMERO: 6580/2022/R

Al nome di:

Cognome **PATRUNO**
Nome **ROSSELLA**
Data di nascita **18/07/2000**
Luogo di Nascita **ANDRIA (BT) - ITALIA**
Sesso **F**

sulla richiesta di: **INTERESSATO**
per uso: **RIDUZIONE DELLA META' DELL'IMPOSTA DI BOLLO E DIRITTI: PER ESSERE ESIBITO IN OCCASIONE DI CANDIDATURA ELETTORALE (ART. 1 COMMA 14 LEGGE 3/2019)**

Si attesta che nella Banca dati del Casellario giudiziale risulta:

NULLA

ESTRATTO DA: CASELLARIO GIUDIZIALE - PROCURA DELLA REPUBBLICA PRESSO IL TRIBUNALE DI TRANI

TRANI, 30/03/2022 09:55

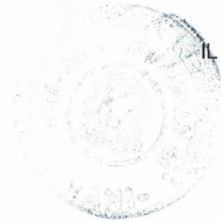

IL RESPONSABILE DEL SERVIZIO CERTIFICATIVO
(PARACAMPO GIUSEPPINA)

IL FUNZIONARIO GIUDIZIARIO
Dott.ssa **GIUSEPPINA PARACAMPO**

Il presente certificato non può essere prodotto agli organi della pubblica amministrazione o ai privati gestori di pubblici servizi della Repubblica Italiana (art. 40 D.P.R. 28 dicembre 2000, n. 445), fatta salva l'ipotesi in cui sia prodotto nei procedimenti disciplinati dalle norme sull'immigrazione (d.lgs. 25 luglio 1998, n. 286). Il certificato è valido se presentato alle autorità amministrative straniere.





Ministero della Giustizia

Sistema Informativo del Casellario Certificato del Casellario Giudiziale (ART. 24 D.P.R. 14/11/2002 N.313)

CERTIFICATO NUMERO: 11837/2022/R

Al nome di:

Cognome **CATANO**
Nome **RITA**
Data di nascita **23/07/1990**
Luogo di Nascita **CANOSA DI PUGLIA (BT) - ITALIA**
Sesso **F**

sulla richiesta di: **INTERESSATO**
per uso: **RIDUZIONE DELLA META' DELL'IMPOSTA DI BOLLO E DIRITTI: PER ESSERE ESIBITO IN OCCASIONE DI CANDIDATURA ELETTORALE (ART. 1 COMMA 14 LEGGE 3/2019)**

Si attesta che nella Banca dati del Casellario giudiziale risulta:

NULLA

ESTRATTO DA: CASELLARIO GIUDIZIALE - PROCURA DELLA REPUBBLICA PRESSO IL TRIBUNALE DI TRANI

TRANI, 25/05/2022 08:43



IL RESPONSABILE DEL SERVIZIO CERTIFICATIVO

IL CANCELLIERE
BINETTI Dott. Corrado

Il presente certificato non può essere prodotto agli organi della pubblica amministrazione o ai privati gestori di pubblici servizi della Repubblica Italiana (art. 40 D.P.R. 28 dicembre 2000, n. 445), fatta salva l'ipotesi in cui sia prodotto nei procedimenti disciplinati dalle norme sull'immigrazione (d.lgs. 25 luglio 1998, n. 286). Il certificato è valido se presentato alle autorità amministrative straniere.



**** AVVERTENZA ****

Certificato del casellario giudiziale - (ART. 24 D.P.R. 14/11/2002 N.313) - al nome di:

Cognome	Nome	Luogo di Nascita	Data di nascita	Sesso	Paternità	Codice Fiscale
CATANO	RITA	CANOSA DI PUGLIA	23/07/1990	F		CTNRTI90L63B619D

Si attesta che nella Banca dati del Casellario Europeo NULLA risulta.



IL CANCELLIERE
BINETTI Dott. Corrado

A handwritten signature in blue ink, appearing to read "Binetti", written over the typed name of the cancelliere.



Ministero della Giustizia

Sistema Informativo del Casellario Certificato del Casellario Giudiziale (ART. 24 D.P.R. 14/11/2002 N.313)

CERTIFICATO NUMERO: 11615/2022/R

Al nome di:

Cognome **D'AGNELLI**
Nome **ALESSIO**
Data di nascita **17/11/1992**
Luogo di Nascita **CANOSA DI PUGLIA (BT) - ITALIA**
Sesso **M**

sulla richiesta di: **INTERESSATO**
per uso: **RIDUZIONE DELLA META' DELL'IMPOSTA DI BOLLO E DIRITTI: PER ESSERE ESIBITO IN OCCASIONE DI CANDIDATURA ELETTORALE (ART. 1 COMMA 14 LEGGE 3/2019)**

Si attesta che nella Banca dati del Casellario giudiziale risulta:

NULLA

ESTRATTO DA: CASELLARIO GIUDIZIALE - PROCURA DELLA REPUBBLICA PRESSO IL TRIBUNALE DI TRANI

TRANI, 24/05/2022 08:05



IL RESPONSABILE DEL SERVIZIO CERTIFICATIVO

Il Direttore
Michela Di Fonzo

Il presente certificato non può essere prodotto agli organi della pubblica amministrazione o ai privati gestori di pubblici servizi della Repubblica Italiana (art. 40 D.P.R. 28 dicembre 2000, n. 445), fatta salva l'ipotesi in cui sia prodotto nei procedimenti disciplinati dalle norme sull'immigrazione (d.lgs. 25 luglio 1998, n. 286). Il certificato è valido se presentato alle autorità amministrative straniere.



**** AVVERTENZA ****

Certificato del casellario giudiziale - (ART. 24 D.P.R. 14/11/2002 N.313) - al nome di:

Cognome	Nome	Luogo di Nascita	Data di nascita	Sesso	Paternità	Codice Fiscale
D'AGNELLI	ALESSIO	CANOSA DI PUGLIA	17/11/1992	M		DGNLSS92S17B619J

Si attesta che nella Banca dati del Casellario Europeo NULLA risulta.



Il Direttore
Michela Di Fonzo



Ministero della Giustizia

Sistema Informativo del Casellario Certificato del Casellario Giudiziale (ART. 24 D.P.R. 14/11/2002 N.313)

CERTIFICATO NUMERO: 11613/2022/R

Al nome di:

Cognome **D'AGNELLI**
Nome **MARIA GRAZIA**
Data di nascita **09/06/1994**
Luogo di Nascita **CANOSA DI PUGLIA (BT) - ITALIA**
Sesso **F**

sulla richiesta di: **INTERESSATO**
per uso: **RIDUZIONE DELLA META' DELL'IMPOSTA DI BOLLO E DIRITTI: PER ESSERE ESIBITO IN OCCASIONE DI CANDIDATURA ELETTORALE (ART. 1 COMMA 14 LEGGE 3/2019)**

Si attesta che nella Banca dati del Casellario giudiziale risulta:

NULLA

ESTRATTO DA: CASELLARIO GIUDIZIALE - PROCURA DELLA REPUBBLICA PRESSO IL TRIBUNALE DI TRANI

TRANI, 24/05/2022 07:48



IL RESPONSABILE DEL SERVIZIO CERTIFICATIVO

Il presente certificato non può essere prodotto agli organi della pubblica amministrazione o ai privati gestori di pubblici servizi della Repubblica Italiana (art. 40 D.P.R. 28 dicembre 2000, n. 445), fatta salva l'ipotesi in cui sia prodotto nei procedimenti disciplinati dalle norme sull'immigrazione (d.lgs. 25 luglio 1998, n. 286). Il certificato è valido se presentato alle autorità amministrative straniere.



**** AVVERTENZA ****

Certificato del casellario giudiziale - (ART. 24 D.P.R. 14/11/2002 N.313) - al nome di:

Cognome	Nome	Luogo di Nascita	Data di nascita	Sesso	Paternità	Codice Fiscale
D'AGNELLI	MARIA GRAZIA	CANOSA DI PUGLIA	09/06/1994	F		DGNMGR94H49B619A

Si attesta che nella Banca dati del Casellario Europeo NULLA risulta.





Ministero della Giustizia

Sistema Informativo del Casellario Certificato del Casellario Giudiziale (ART. 24 D.P.R. 14/11/2002 N.313)

CERTIFICATO NUMERO: 8324/2022/R

Al nome di:

Cognome **DELLATTE**
Nome **MARTINA**
Data di nascita **31/07/1996**
Luogo di Nascita **CANOSA DI PUGLIA (BT) - ITALIA**
Sesso **F**

sulla richiesta di: **INTERESSATO**
per uso: **RIDUZIONE DELLA META' DELL'IMPOSTA DI BOLLO E DIRITTI: PER ESSERE ESIBITO IN OCCASIONE DI CANDIDATURA ELETTORALE (ART. 1 COMMA 14 LEGGE 3/2019)**

Si attesta che nella Banca dati del Casellario giudiziale risulta:

NULLA

ESTRATTO DA: CASELLARIO GIUDIZIALE - PROCURA DELLA REPUBBLICA PRESSO IL TRIBUNALE DI TRANI

TRANI, 26/04/2022 13:19



IL RESPONSABILE DEL SERVIZIO CERTIFICATIVO

IL FUNZIONARIO GIUDIZIARIO
Dott.ssa Giuseppina PARACAMPO

Il presente certificato non può essere prodotto agli organi della pubblica amministrazione o ai privati gestori di pubblici servizi della Repubblica Italiana (art. 40 D.P.R. 28 dicembre 2000, n. 445), fatta salva l'ipotesi in cui sia prodotto nei procedimenti disciplinati dalle norme sull'immigrazione (d.lgs. 25 luglio 1998, n. 286). Il certificato è valido se presentato alle autorità amministrative straniere.



**** AVVERTENZA ****

Certificato del casellario giudiziale - (ART. 24 D.P.R. 14/11/2002 N.313) - al nome di:

Cognome	Nome	Luogo di Nascita	Data di nascita	Sesso	Paternità	Codice Fiscale
DELLATTE	MARTINA	CANOSA DI PUGLIA	31/07/1996	F		DLLMTN96L71B619H

Si attesta che nella Banca dati del Casellario Europeo NULLA risulta.

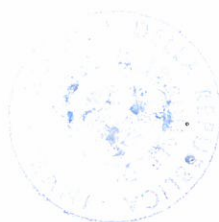

IL FUNZIONARIO GIUDIZIARIO
Dott.ssa Giuseppina PARACAMPO

A handwritten signature in blue ink, written over the typed name of the official. The signature is stylized and appears to be "Giuseppina Paracampo".



Ministero della Giustizia

Sistema Informativo del Casellario Certificato del Casellario Giudiziale (ART. 24 D.P.R. 14/11/2002 N.313)

CERTIFICATO NUMERO: 11840/2022/R

Al nome di:

Cognome **DELL'ISOLA**
Nome **ANTONIO MICHELE**
Data di nascita **16/06/1988**
Luogo di Nascita **CANOSA DI PUGLIA (BT) - ITALIA**
Sesso **M**

sulla richiesta di: **INTERESSATO**
per uso: **RIDUZIONE DELLA META' DELL'IMPOSTA DI BOLLO E DIRITTI: PER ESSERE ESIBITO IN OCCASIONE DI CANDIDATURA ELETTORALE (ART. 1 COMMA 14 LEGGE 3/2019)**

Si attesta che nella Banca dati del Casellario giudiziale risulta:

NULLA

ESTRATTO DA: CASELLARIO GIUDIZIALE - PROCURA DELLA REPUBBLICA PRESSO IL TRIBUNALE DI TRANI

TRANI, 25/05/2022 08:49



IL RESPONSABILE DEL SERVIZIO CERTIFICATIVO

IL CANCELLIERE
BINETTI Dott. Corrado

Il presente certificato non può essere prodotto agli organi della pubblica amministrazione o ai privati gestori di pubblici servizi della Repubblica Italiana (art. 40 D.P.R. 28 dicembre 2000, n. 445), fatta salva l'ipotesi in cui sia prodotto nei procedimenti disciplinati dalle norme sull'immigrazione (d.lgs. 25 luglio 1998, n. 286). Il certificato è valido se presentato alle autorità amministrative straniere.



**** AVVERTENZA ****

Certificato del casellario giudiziale - (ART. 24 D.P.R. 14/11/2002 N.313) - al nome di:

Cognome	Nome	Luogo di Nascita	Data di nascita	Sesso	Paternità	Codice Fiscale
DELL'ISOLA	ANTONIO MICHELE	CANOSA DI PUGLIA	16/06/1988	M		DLLNNM88H16B619J

Si attesta che nella Banca dati del Casellario Europeo NULLA risulta.



IL CANCELLIERE
BINETTI Ros. Corrado
B. Corrado





Ministero della Giustizia

Sistema Informativo del Casellario Certificato del Casellario Giudiziale (ART. 24 D.P.R. 14/11/2002 N.313)

CERTIFICATO NUMERO: 11838/2022/R

Al nome di:

Cognome **DI NUNNO**
Nome **TOMMASINA IMMACOLATA**
Data di nascita **19/08/1982**
Luogo di Nascita **CANOSA DI PUGLIA (BT) - ITALIA**
Sesso **F**

sulla richiesta di:
per uso:

INTERESSATO
RIDUZIONE DELLA META' DELL'IMPOSTA DI BOLLO E DIRITTI: PER ESSERE ESIBITO IN
OCCASIONE DI CANDIDATURA ELETTORALE (ART. 1 COMMA 14 LEGGE 3/2019)

Si attesta che nella Banca dati del Casellario giudiziale risulta:

NULLA

ESTRATTO DA: CASELLARIO GIUDIZIALE - PROCURA DELLA REPUBBLICA PRESSO IL TRIBUNALE DI TRANI

TRANI, 25/05/2022 08:45



IL RESPONSABILE DEL SERVIZIO CERTIFICATIVO

IL CANCELLIERE
BINETTI Dott. Corrado

Il presente certificato non può essere prodotto agli organi della pubblica amministrazione o ai privati gestori di pubblici servizi della Repubblica Italiana (art. 40 D.P.R. 28 dicembre 2000, n. 445), fatta salva l'ipotesi in cui sia prodotto nei procedimenti disciplinati dalle norme sull'immigrazione (d.lgs. 25 luglio 1998, n. 286). Il certificato è valido se presentato alle autorità amministrative straniere.



**** AVVERTENZA ****

Certificato del casellario giudiziale - (ART. 24 D.P.R. 14/11/2002 N.313) - al nome di:

Cognome	Nome	Luogo di Nascita	Data di nascita	Sesso	Paternità	Codice Fiscale
DI NUNNO	TOMMASINA IMMACOLATA	CANOSA DI PUGLIA	19/08/1982	F		DNNTMS82M59B619Q

Si attesta che nella Banca dati del Casellario Europeo NULLA risulta.



IL CANCELLIERE
BINETTI Dott. Corrado
Binetti



Ministero della Giustizia

Sistema Informativo del Casellario Certificato del Casellario Giudiziale (ART. 24 D.P.R. 14/11/2002 N.313)

CERTIFICATO NUMERO: 11835/2022/R

Al nome di:

Cognome **FIORAVANTE**
Nome **GIANLUCA**
Data di nascita **30/05/1989**
Luogo di Nascita **CANOSA DI PUGLIA (BT) - ITALIA**
Sesso **M**

sulla richiesta di: **INTERESSATO**
per uso: **RIDUZIONE DELLA META' DELL'IMPOSTA DI BOLLO E DIRITTI: PER ESSERE ESIBITO IN OCCASIONE DI CANDIDATURA ELETTORALE (ART. 1 COMMA 14 LEGGE 3/2019)**

Si attesta che nella Banca dati del Casellario giudiziale risulta:

NULLA

ESTRATTO DA: CASELLARIO GIUDIZIALE - PROCURA DELLA REPUBBLICA PRESSO IL TRIBUNALE DI TRANI

TRANI, 25/05/2022 08:38



IL RESPONSABILE DEL SERVIZIO CERTIFICATIVO

IL CANCELLIERE
GINETTI Dott. Corrado
[Signature]

Il presente certificato non può essere prodotto agli organi della pubblica amministrazione o ai privati gestori di pubblici servizi della Repubblica Italiana (art. 40 D.P.R. 28 dicembre 2000, n. 445), fatta salva l'ipotesi in cui sia prodotto nei procedimenti disciplinati dalle norme sull'immigrazione (d.lgs. 25 luglio 1998, n. 286). Il certificato è valido se presentato alle autorità amministrative straniere.



**** AVVERTENZA ****

Certificato del casellario giudiziale - (ART. 24 D.P.R. 14/11/2002 N.313) - al nome di:

Cognome	Nome	Luogo di Nascita	Data di nascita	Sesso	Paternità	Codice Fiscale
FIORAVANTE	GIANLUCA	CANOSA DI PUGLIA	30/05/1989	M		FRVGLC89E30B619B

Si attesta che nella Banca dati del Casellario Europeo NULLA risulta.

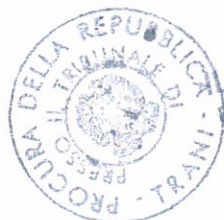

CANCELLIERE
BINETTI Dott. Corrado
Binetti



Ministero della Giustizia

Sistema Informativo del Casellario Certificato del Casellario Giudiziale (ART. 24 D.P.R. 14/11/2002 N.313)

CERTIFICATO NUMERO: 8319/2022/R

Al nome di:

Cognome **LAGRASTA**
Nome **ALBERTO**
Data di nascita **19/04/1992**
Luogo di Nascita **CANOSA DI PUGLIA (BT) - ITALIA**
Sesso **M**

sulla richiesta di: **INTERESSATO**
per uso: **RIDUZIONE DELLA META' DELL'IMPOSTA DI BOLLO E DIRITTI: PER ESSERE ESIBITO IN OCCASIONE DI CANDIDATURA ELETTORALE (ART. 1 COMMA 14 LEGGE 3/2019)**

Si attesta che nella Banca dati del Casellario giudiziale risulta:

NULLA

ESTRATTO DA: CASELLARIO GIUDIZIALE - PROCURA DELLA REPUBBLICA PRESSO IL TRIBUNALE DI TRANI

TRANI, 26/04/2022 13:08

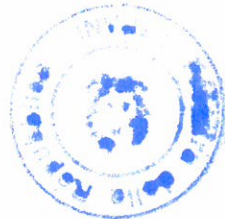

IL RESPONSABILE DEL SERVIZIO CERTIFICATIVO

IL FUNZIONARIO GIUDIZIARIO
Dot.ssa **Giuseppina PARACAMP**

Il presente certificato non può essere prodotto agli organi della pubblica amministrazione o ai privati gestori di pubblici servizi della Repubblica Italiana (art. 40 D.P.R. 28 dicembre 2000, n. 445), fatta salva l'ipotesi in cui sia prodotto nei procedimenti disciplinati dalle norme sull'immigrazione (d.lgs. 25 luglio 1998, n. 286). Il certificato è valido se presentato alle autorità amministrative straniere.



THE UNIVERSITY OF CHICAGO
LIBRARY



1950

**** AVVERTENZA ****

Certificato del casellario giudiziale - (ART. 24 D.P.R. 14/11/2002 N.313) - al nome di:

Cognome	Nome	Luogo di Nascita	Data di nascita	Sesso	Paternità	Codice Fiscale
LAGRASTA	ALBERTO	CANOSA DI PUGLIA	19/04/1992	M		LGRLRT92D19B619Q

Si attesta che nella Banca dati del Casellario Europeo NULLA risulta.

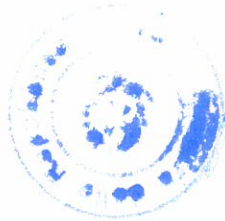

IL FUNZIONARIO GIUDIZIARIO
Dott.ssa Giuseppina FARACAMPO

Handwritten scribbles or faint text, possibly illegible.





Ministero della Giustizia

Sistema Informativo del Casellario Certificato del Casellario Giudiziale (ART. 24 D.P.R. 14/11/2002 N.313)

CERTIFICATO NUMERO: 8320/2022/R

Al nome di:

Cognome **LAMANNA**
Nome **GENNARO LUIGI**
Data di nascita **27/03/1985**
Luogo di Nascita **RIVOLI (TO) - ITALIA**
Sesso **M**

sulla richiesta di:
per uso:

INTERESSATO
RIDUZIONE DELLA META' DELL'IMPOSTA DI BOLLO E DIRITTI: PER ESSERE ESIBITO IN OCCASIONE DI CANDIDATURA ELETTORALE (ART. 1 COMMA 14 LEGGE 3/2019)

Si attesta che nella Banca dati del Casellario giudiziale risulta:

NULLA

ESTRATTO DA: CASELLARIO GIUDIZIALE - PROCURA DELLA REPUBBLICA PRESSO IL TRIBUNALE DI TRANI

TRANI, 26/04/2022 13:09



IL RESPONSABILE DEL SERVIZIO CERTIFICATIVO

Doc. SSA Giuseppina PARASIMPO

Il presente certificato non può essere prodotto agli organi della pubblica amministrazione o ai privati gestori di pubblici servizi della Repubblica Italiana (art. 40 D.P.R. 28 dicembre 2000, n. 445), fatta salva l'ipotesi in cui sia prodotto nei procedimenti disciplinati dalle norme sull'immigrazione (d.lgs. 25 luglio 1998, n. 286). Il certificato è valido se presentato alle autorità amministrative straniere.



Handwritten text, possibly a signature or date, located in the lower-left quadrant of the page.

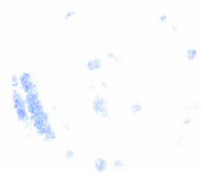

**** AVVERTENZA ****

Certificato del casellario giudiziale - (ART. 24 D.P.R. 14/11/2002 N.313) - al nome di:

Cognome	Nome	Luogo di Nascita	Data di nascita	Sesso	Paternità	Codice Fiscale
LAMANNA	GENNARO LUIGI	RIVOLI	27/03/1985	M		LMNGNR85C27H355D

Si attesta che nella Banca dati del Casellario Europeo NULLA risulta.



IL FUNZIONARIO GIUDIZIARIO
Dott.ssa Giuseppina PARACAMPANO



Ministero della Giustizia

Sistema Informativo del Casellario Certificato del Casellario Giudiziale (ART. 24 D.P.R. 14/11/2002 N.313)

CERTIFICATO NUMERO: 11612/2022/R

Al nome di:

Cognome **LENOCI**
Nome **MICHELE**
Data di nascita **24/09/1997**
Luogo di Nascita **CANOSA DI PUGLIA (BT) - ITALIA**
Sesso **M**

sulla richiesta di: **INTERESSATO**
per uso: **RIDUZIONE DELLA META' DELL'IMPOSTA DI BOLLO E DIRITTI: PER ESSERE ESIBITO IN OCCASIONE DI CANDIDATURA ELETTORALE (ART. 1 COMMA 14 LEGGE 3/2019)**

Si attesta che nella Banca dati del Casellario giudiziale risulta:

NULLA

ESTRATTO DA: CASELLARIO GIUDIZIALE - PROCURA DELLA REPUBBLICA PRESSO IL TRIBUNALE DI TRANI

TRANI, 24/05/2022 07:45



IL RESPONSABILE DEL SERVIZIO CERTIFICATIVO

Il Direttore
Michela Di Fonzo

Il presente certificato non può essere prodotto agli organi della pubblica amministrazione o ai privati gestori di pubblici servizi della Repubblica Italiana (art. 40 D.P.R. 28 dicembre 2000, n. 445), fatta salva l'ipotesi in cui sia prodotto nei procedimenti disciplinati dalle norme sull'immigrazione (d.lgs. 25 luglio 1998, n. 286). Il certificato è valido se presentato alle autorità amministrative straniere.



**** AVVERTENZA ****

Certificato del casellario giudiziale - (ART. 24 D.P.R. 14/11/2002 N.313) - al nome di:

Cognome	Nome	Luogo di Nascita	Data di nascita	Sesso	Paternità	Codice Fiscale
LENOCI	MICHELE	CANOSA DI PUGLIA	24/09/1997	M		LNCMHL97P24B619M

Si attesta che nella Banca dati del Casellario Europeo NULLA risulta.



Il Direttore
Michela Di Fonzo



Ministero della Giustizia

Sistema Informativo del Casellario Certificato del Casellario Giudiziale (ART. 24 D.P.R. 14/11/2002 N.313)

CERTIFICATO NUMERO: 11923/2022/R

Al nome di:

Cognome **LOCONTE**
Nome **LUIGI ALESSANDRO**
Data di nascita **12/10/1981**
Luogo di Nascita **CANOSA DI PUGLIA (BT) - ITALIA**
Sesso **M**

sulla richiesta di:

INTERESSATO

per uso:

RIDUZIONE DELLA META' DELL'IMPOSTA DI BOLLO E DIRITTI: PER ESSERE ESIBITO IN OCCASIONE DI CANDIDATURA ELETTORALE (ART. 1 COMMA 14 LEGGE 3/2019)

Si attesta che nella Banca dati del Casellario giudiziale risulta:

NULLA

ESTRATTO DA: CASELLARIO GIUDIZIALE - PROCURA DELLA REPUBBLICA PRESSO IL TRIBUNALE DI TRANI

TRANI, 26/05/2022 08:30



IL RESPONSABILE DEL SERVIZIO CERTIFICATIVO

IL CANCELLIERE
BINETTI Dott. Corrado

Il presente certificato non può essere prodotto agli organi della pubblica amministrazione o ai privati gestori di pubblici servizi della Repubblica Italiana (art. 40 D.P.R. 28 dicembre 2000, n. 445), fatta salva l'ipotesi in cui sia prodotto nei procedimenti disciplinati dalle norme sull'immigrazione (d.lgs. 25 luglio 1998, n. 286). Il certificato è valido se presentato alle autorità amministrative straniere.



**** AVVERTENZA ****

Certificato del casellario giudiziale - (ART. 24 D.P.R. 14/11/2002 N.313) - al nome di:

Cognome	Nome	Luogo di Nascita	Data di nascita	Sesso	Paternità	Codice Fiscale
LOCONTE	LUIGI ALESSANDRO	CANOSA DI PUGLIA	12/10/1981	M		LCNLLS81R12B619B

Si attesta che nella Banca dati del Casellario Europeo NULLA risulta.

IL CANCELLIERE
BINETTI Dott. Corrado
B. Mellini





Ministero della Giustizia

Sistema Informativo del Casellario Certificato del Casellario Giudiziale (ART. 24 D.P.R. 14/11/2002 N.313)

CERTIFICATO NUMERO: 11839/2022/R

Al nome di:

Cognome **MERAFINA**
Nome **SIMONA**
Data di nascita **04/03/2000**
Luogo di Nascita **CANOSA DI PUGLIA (BT) - ITALIA**
Sesso **F**

sulla richiesta di: **INTERESSATO**
per uso: **RIDUZIONE DELLA META' DELL'IMPOSTA DI BOLLO E DIRITTI: PER ESSERE ESIBITO IN OCCASIONE DI CANDIDATURA ELETTORALE (ART. 1 COMMA 14 LEGGE 3/2019)**

Si attesta che nella Banca dati del Casellario giudiziale risulta:

NULLA

ESTRATTO DA: CASELLARIO GIUDIZIALE - PROCURA DELLA REPUBBLICA PRESSO IL TRIBUNALE DI TRANI

TRANI, 25/05/2022 08:47



IL RESPONSABILE DEL SERVIZIO CERTIFICATIVO

IL CANCELLIERE
BINETTI Dott. Corrado

Il presente certificato non può essere prodotto agli organi della pubblica amministrazione o ai privati gestori di pubblici servizi della Repubblica Italiana (art. 40 D.P.R. 28 dicembre 2000, n. 445), fatta salva l'ipotesi in cui sia prodotto nei procedimenti disciplinati dalle norme sull'immigrazione (d.lgs. 25 luglio 1998, n. 286). Il certificato è valido se presentato alle autorità amministrative straniere.



**** AVVERTENZA ****

Certificato del casellario giudiziale - (ART. 24 D.P.R. 14/11/2002 N.313) - al nome di:

Cognome	Nome	Luogo di Nascita	Data di nascita	Sesso	Paternità	Codice Fiscale
MERAFINA	SIMONA	CANOSA DI PUGLIA	04/03/2000	F		MRFSMN00C44B619Y

Si attesta che nella Banca dati del Casellario Europeo NULLA risulta.



PROV. DI PUGLIA
MRETTI Dat. Contada

B. M. M.



Ministero della Giustizia

Sistema Informativo del Casellario Certificato del Casellario Giudiziale (ART. 24 D.P.R. 14/11/2002 N.313)

CERTIFICATO NUMERO: 11831/2022/R

Al nome di:

Cognome **MERRA**
Nome **GENNARO**
Data di nascita **13/10/1973**
Luogo di Nascita **CANOSA DI PUGLIA (BT) - ITALIA**
Sesso **M**

sulla richiesta di:

INTERESSATO

per uso:

RIDUZIONE DELLA META' DELL'IMPOSTA DI BOLLO E DIRITTI: PER ESSERE ESIBITO IN OCCASIONE DI CANDIDATURA ELETTORALE (ART. 1 COMMA 14 LEGGE 3/2019)

Si attesta che nella Banca dati del Casellario giudiziale risulta:

NULLA

ESTRATTO DA: CASELLARIO GIUDIZIALE - PROCURA DELLA REPUBBLICA PRESSO IL TRIBUNALE DI TRANI

TRANI, 25/05/2022 08:21



IL RESPONSABILE DEL SERVIZIO CERTIFICATIVO

IL CANCELLIERE
BINETTI Dott. Corrado

Il presente certificato non può essere prodotto agli organi della pubblica amministrazione o ai privati gestori di pubblici servizi della Repubblica Italiana (art. 40 D.P.R. 28 dicembre 2000, n. 445), fatta salva l'ipotesi in cui sia prodotto nei procedimenti disciplinati dalle norme sull'immigrazione (d.lgs. 25 luglio 1998, n. 286). Il certificato è valido se presentato alle autorità amministrative straniere.



**** AVVERTENZA ****

Certificato del casellario giudiziale - (ART. 24 D.P.R. 14/11/2002 N.313) - al nome di:

Cognome	Nome	Luogo di Nascita	Data di nascita	Sesso	Paternità	Codice Fiscale
MERRA	GENNARO	CANOSA DI PUGLIA	13/10/1973	M		MRRGNR73R13B619E

Si attesta che nella Banca dati del Casellario Europeo NULLA risulta.



IL CANCELLIERE
BINETTI Dott. Corrado

Binetti



Ministero della Giustizia

Sistema Informativo del Casellario Certificato del Casellario Giudiziale (ART. 24 D.P.R. 14/11/2002 N.313)

CERTIFICATO NUMERO: 11618/2022/R

Al nome di:

Cognome **SCOLLETTA**
Nome **MICHELE**
Data di nascita **28/10/1975**
Luogo di Nascita **CANOSA DI PUGLIA (BT) - ITALIA**
Sesso **M**

sulla richiesta di: **INTERESSATO**
per uso: **RIDUZIONE DELLA META' DELL'IMPOSTA DI BOLLO E DIRITTI: PER ESSERE ESIBITO IN OCCASIONE DI CANDIDATURA ELETTORALE (ART. 1 COMMA 14 LEGGE 3/2019)**

Si attesta che nella Banca dati del Casellario giudiziale risulta:

NULLA

ESTRATTO DA: CASELLARIO GIUDIZIALE - PROCURA DELLA REPUBBLICA PRESSO IL TRIBUNALE DI TRANI

TRANI, 24/05/2022 08:10



IL RESPONSABILE DEL SERVIZIO CERTIFICATIVO

Il Direttore
Michela Di Fonzo

Il presente certificato non può essere prodotto agli organi della pubblica amministrazione o ai privati gestori di pubblici servizi della Repubblica Italiana (art. 40 D.P.R. 28 dicembre 2000, n. 445), fatta salva l'ipotesi in cui sia prodotto nei procedimenti disciplinati dalle norme sull'immigrazione (d.lgs. 25 luglio 1998, n. 286). Il certificato è valido se presentato alle autorità amministrative straniere.



**** AVVERTENZA ****

Certificato del casellario giudiziale - (ART. 24 D.P.R. 14/11/2002 N.313) - al nome di:

Cognome	Nome	Luogo di Nascita	Data di nascita	Sesso	Paternità	Codice Fiscale
SCOLLETTA	MICHELE	CANOSA DI PUGLIA	28/10/1975	M		SCLMHL75R28B619R

Si attesta che nella Banca dati del Casellario Europeo NULLA risulta.



Il Direttore
Michela Di Fonzo



Ministero della Giustizia

Sistema Informativo del Casellario Certificato del Casellario Giudiziale (ART. 24 D.P.R. 14/11/2002 N.313)

CERTIFICATO NUMERO: 11836/2022/R

Al nome di:

Cognome **SINESI**
Nome **MARIA**
Data di nascita **18/06/1968**
Luogo di Nascita **CANOSA DI PUGLIA (BT) - ITALIA**
Sesso **F**

sulla richiesta di:
per uso:

INTERESSATO
RIDUZIONE DELLA META' DELL'IMPOSTA DI BOLLO E DIRITTI: PER ESSERE ESIBITO IN
OCCASIONE DI CANDIDATURA ELETTORALE (ART. 1 COMMA 14 LEGGE 3/2019)

Si attesta che nella Banca dati del Casellario giudiziale risulta:

NULLA

ESTRATTO DA: CASELLARIO GIUDIZIALE - PROCURA DELLA REPUBBLICA PRESSO IL TRIBUNALE DI TRANI

TRANI, 25/05/2022 08:41



IL RESPONSABILE DEL SERVIZIO CERTIFICATIVO

IL CANCELLIERE
BINETTI Dott. Corrado

Il presente certificato non può essere prodotto agli organi della pubblica amministrazione o ai privati gestori di pubblici servizi della Repubblica Italiana (art. 40 D.P.R. 28 dicembre 2000, n. 445), fatta salva l'ipotesi in cui sia prodotto nei procedimenti disciplinati dalle norme sull'immigrazione (d.lgs. 25 luglio 1998, n. 286). Il certificato è valido se presentato alle autorità amministrative straniere.



**** AVVERTENZA ****

Certificato del casellario giudiziale - (ART. 24 D.P.R. 14/11/2002 N.313) - al nome di:

Cognome	Nome	Luogo di Nascita	Data di nascita	Sesso	Paternità	Codice Fiscale
SINESI	MARIA	CANOSA DI PUGLIA	18/06/1968	F		SNSMRA68H58B619D

Si attesta che nella Banca dati del Casellario Europeo NULLA risulta.



IL CANCELLIERE
BINETTI Dott. Corrado



Ministero della Giustizia

Sistema Informativo del Casellario Certificato del Casellario Giudiziale (ART. 24 D.P.R. 14/11/2002 N.313)

CERTIFICATO NUMERO: 11616/2022/R

Al nome di:

Cognome **SORRENTI**
Nome **LUCIANO**
Data di nascita **02/05/1996**
Luogo di Nascita **CANOSA DI PUGLIA (BT) - ITALIA**
Sesso **M**

sulla richiesta di:

INTERESSATO

per uso:

RIDUZIONE DELLA META' DELL'IMPOSTA DI BOLLO E DIRITTI: PER ESSERE ESIBITO IN OCCASIONE DI CANDIDATURA ELETTORALE (ART. 1 COMMA 14 LEGGE 3/2019)

Si attesta che nella Banca dati del Casellario giudiziale risulta:

NULLA

ESTRATTO DA: CASELLARIO GIUDIZIALE - PROCURA DELLA REPUBBLICA PRESSO IL TRIBUNALE DI TRANI

TRANI, 24/05/2022 08:07



IL RESPONSABILE DEL SERVIZIO CERTIFICATIVO

Il Direttore
Michela Di Fonzo

Il presente certificato non può essere prodotto agli organi della pubblica amministrazione o ai privati gestori di pubblici servizi della Repubblica Italiana (art. 40 D.P.R. 28 dicembre 2000, n. 445), fatta salva l'ipotesi in cui sia prodotto nei procedimenti disciplinati dalle norme sull'immigrazione (d.lgs. 25 luglio 1998, n. 286). Il certificato è valido se presentato alle autorità amministrative straniere.



**** AVVERTENZA ****

Certificato del casellario giudiziale - (ART. 24 D.P.R. 14/11/2002 N.313) - al nome di:

Cognome	Nome	Luogo di Nascita	Data di nascita	Sesso	Paternità	Codice Fiscale
SORRENTI	LUCIANO	CANOSA DI PUGLIA	02/05/1996	M		SRRLCN96E02B619P

Si attesta che nella Banca dati del Casellario Europeo NULLA risulta.



Handwritten signature in blue ink
Il Procuratore
Michela Di Fonzo



Ministero della Giustizia

Sistema Informativo del Casellario Certificato del Casellario Giudiziale (ART. 24 D.P.R. 14/11/2002 N.313)

CERTIFICATO NUMERO: 11834/2022/R

Al nome di:

Cognome **SORRENTI**
Nome **VALENTINA**
Data di nascita **29/01/1996**
Luogo di Nascita **CANOSA DI PUGLIA (BT) - ITALIA**
Sesso **F**

sulla richiesta di:
per uso:

INTERESSATO
RIDUZIONE DELLA META' DELL'IMPOSTA DI BOLLO E DIRITTI: PER ESSERE ESIBITO IN
OCCASIONE DI CANDIDATURA ELETTORALE (ART. 1 COMMA 14 LEGGE 3/2019)

Si attesta che nella Banca dati del Casellario giudiziale risulta:

NULLA

ESTRATTO DA: CASELLARIO GIUDIZIALE - PROCURA DELLA REPUBBLICA PRESSO IL TRIBUNALE DI TRANI

TRANI, 25/05/2022 08:36



IL RESPONSABILE DEL SERVIZIO CERTIFICATIVO

IL CANCELLIERE
BINETTI Dott. Corrado

Il presente certificato non può essere prodotto agli organi della pubblica amministrazione o ai privati gestori di pubblici servizi della Repubblica Italiana (art. 40 D.P.R. 28 dicembre 2000, n. 445), fatta salva l'ipotesi in cui sia prodotto nei procedimenti disciplinati dalle norme sull'immigrazione (d.lgs. 25 luglio 1998, n. 286). Il certificato è valido se presentato alle autorità amministrative straniere.



**** AVVERTENZA ****

Certificato del casellario giudiziale - (ART. 24 D.P.R. 14/11/2002 N.313) - al nome di:

Cognome	Nome	Luogo di Nascita	Data di nascita	Sesso	Paternità	Codice Fiscale
SORRENTI	VALENTINA	CANOSA DI PUGLIA	29/01/1996	F		SRRVNT96A69B619I

Si attesta che nella Banca dati del Casellario Europeo NULLA risulta.



IL CANCELLIERE
BINETTI Dott. Corrado
Binetti



Ministero della Giustizia

Sistema Informativo del Casellario Certificato del Casellario Giudiziale (ART. 24 D.P.R. 14/11/2002 N.313)

CERTIFICATO NUMERO: 11833/2022/R

Al nome di:

Cognome **TESORO**
Nome **SABRINA ANNA**
Data di nascita **16/10/1982**
Luogo di Nascita **CANOSA DI PUGLIA (BT) - ITALIA**
Sesso **F**

sulla richiesta di:

INTERESSATO

per uso:

RIDUZIONE DELLA META' DELL'IMPOSTA DI BOLLO E DIRITTI: PER ESSERE ESIBITO IN OCCASIONE DI CANDIDATURA ELETTORALE (ART. 1 COMMA 14 LEGGE 3/2019)

Si attesta che nella Banca dati del Casellario giudiziale risulta:

NULLA

ESTRATTO DA: CASELLARIO GIUDIZIALE - PROCURA DELLA REPUBBLICA PRESSO IL TRIBUNALE DI TRANI

TRANI, 25/05/2022 08:34

IL RESPONSABILE DEL SERVIZIO CERTIFICATIVO



IL CANCELLIERE
BINETTI Dott. Corrado

Il presente certificato non può essere prodotto agli organi della pubblica amministrazione o ai privati gestori di pubblici servizi della Repubblica Italiana (art. 40 D.P.R. 28 dicembre 2000, n. 445), fatta salva l'ipotesi in cui sia prodotto nei procedimenti disciplinati dalle norme sull'immigrazione (d.lgs. 25 luglio 1998, n. 286). Il certificato è valido se presentato alle autorità amministrative straniere.



**** AVVERTENZA ****

Certificato del casellario giudiziale - (ART. 24 D.P.R. 14/11/2002 N.313) - al nome di:

Cognome	Nome	Luogo di Nascita	Data di nascita	Sesso	Paternità	Codice Fiscale
TESORO	SABRINA ANNA	CANOSA DI PUGLIA	16/10/1982	F		TSRSRN82R56B619K

Si attesta che nella Banca dati del Casellario Europeo NULLA risulta.



IL CANCELLIERE
BINETTI Dott. Corrado

A handwritten signature in blue ink, appearing to read "Binetti", written over the typed name of the cancelliere.



Ministero della Giustizia

Sistema Informativo del Casellario Certificato del Casellario Giudiziale (ART. 24 D.P.R. 14/11/2002 N.313)

CERTIFICATO NUMERO: 8464/2022/R

Al nome di:

Cognome **VARESANO**
Nome **NUNZIO**
Data di nascita **27/05/1982**
Luogo di Nascita **CANOSA DI PUGLIA (BT) - ITALIA**
Sesso **M**

sulla richiesta di: **INTERESSATO**
per uso: **RIDUZIONE DELLA META' DELL'IMPOSTA DI BOLLO E DIRITTI: PER ESSERE ESIBITO IN OCCASIONE DI CANDIDATURA ELETTORALE (ART. 1 COMMA 14 LEGGE 3/2019)**

Si attesta che nella Banca dati del Casellario giudiziale risulta:

NULLA

ESTRATTO DA: CASELLARIO GIUDIZIALE - PROCURA DELLA REPUBBLICA PRESSO IL TRIBUNALE DI TRANI

TRANI, 27/04/2022 08:12



IL RESPONSABILE DEL SERVIZIO CERTIFICATIVO

Giuseppina Paracampo
IL FUNZIONARIO GIUDIZIARIO
Dot.ssa Giuseppina PARACAMPO

Il presente certificato non può essere prodotto agli organi della pubblica amministrazione o ai privati gestori di pubblici servizi della Repubblica Italiana (art. 40 D.P.R. 28 dicembre 2000, n. 445), fatta salva l'ipotesi in cui sia prodotto nei procedimenti disciplinati dalle norme sull'immigrazione (d.lgs. 25 luglio 1998, n. 286). Il certificato è valido se presentato alle autorità amministrative straniere.



**** AVVERTENZA ****

Certificato del casellario giudiziale - (ART. 24 D.P.R. 14/11/2002 N.313) - al nome di:

Cognome	Nome	Luogo di Nascita	Data di nascita	Sesso	Paternità	Codice Fiscale
VARESANO	NUNZIO	CANOSA DI PUGLIA	27/05/1982	M		VRSNNZ82E27B619C

Si attesta che nella Banca dati del Casellario Europeo NULLA risulta.



FUNZIONARIO GIUDIZIARIO
Dott.ssa Giuseppina PARACAMPO

