

Arch. Paolo D'Addato

COMUNE DI CANOSA DI PUGLIA  
PROGETTO PUE CPF.CP/EP S.S. 93

COMUNE DI CANOSA DI PUGLIA

OGGETTO Inquadramento/PUG/PPTR  
DATI catastali foglio 42 part. 321,325,327,411,717 - 144,660,674,675,681  
DATI legislativi Art. 6 c.B.L.R. 20/ 2001 a artt. 38 e 53 delle NTA  
COMMITENZA Soc. SEM s.n.c. di Matarrese Maria Angela & C.  
IMPRESA Arch. Flavia Capacchione  
COLL.ne TECNICA Arch. Flavia Capacchione

TAVOLA	DATA	PROGETTISTA	DIRETTORE LAVORI	CALCOLATORE
1	06/2021	1:1000 SCALA		

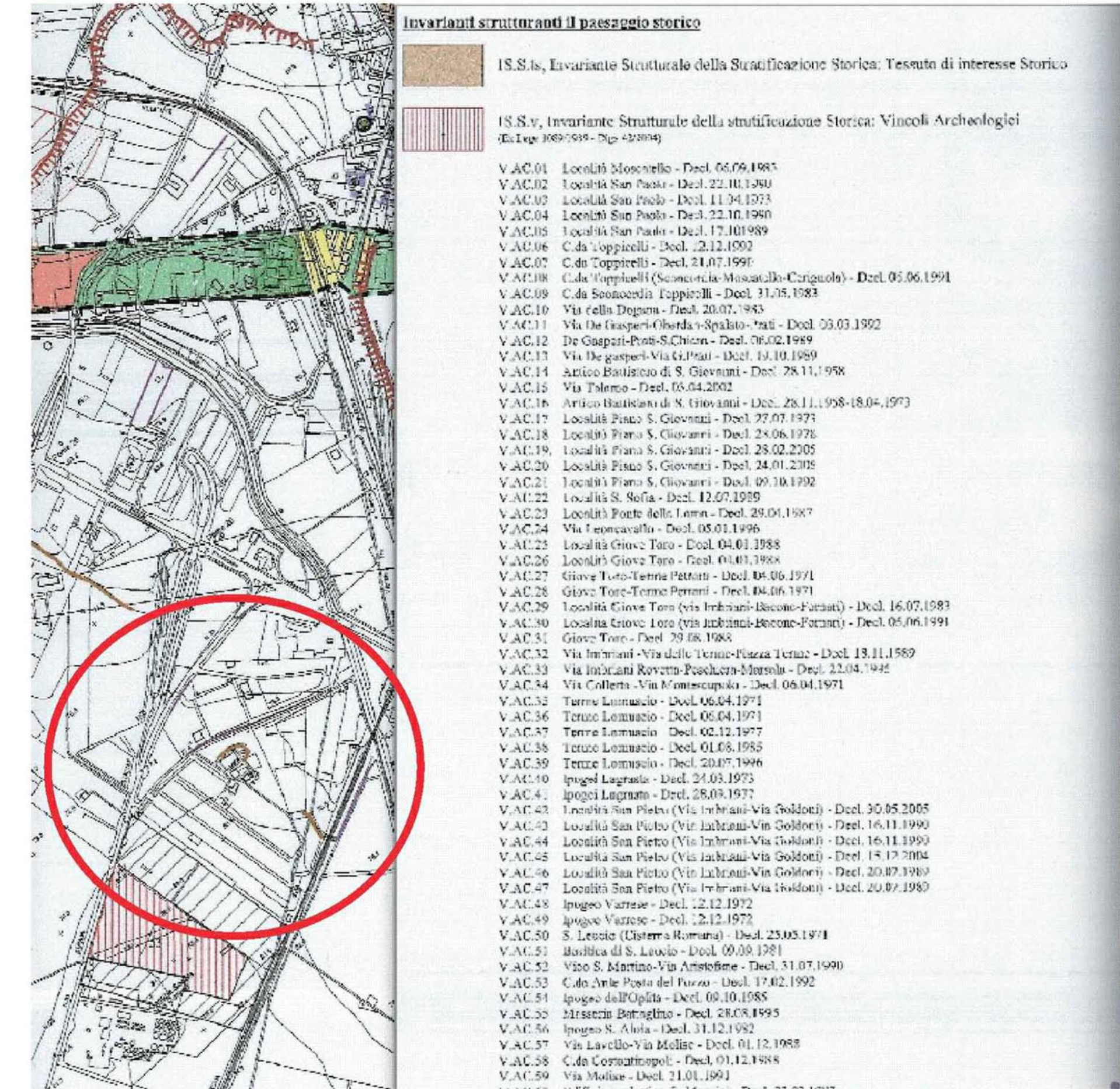
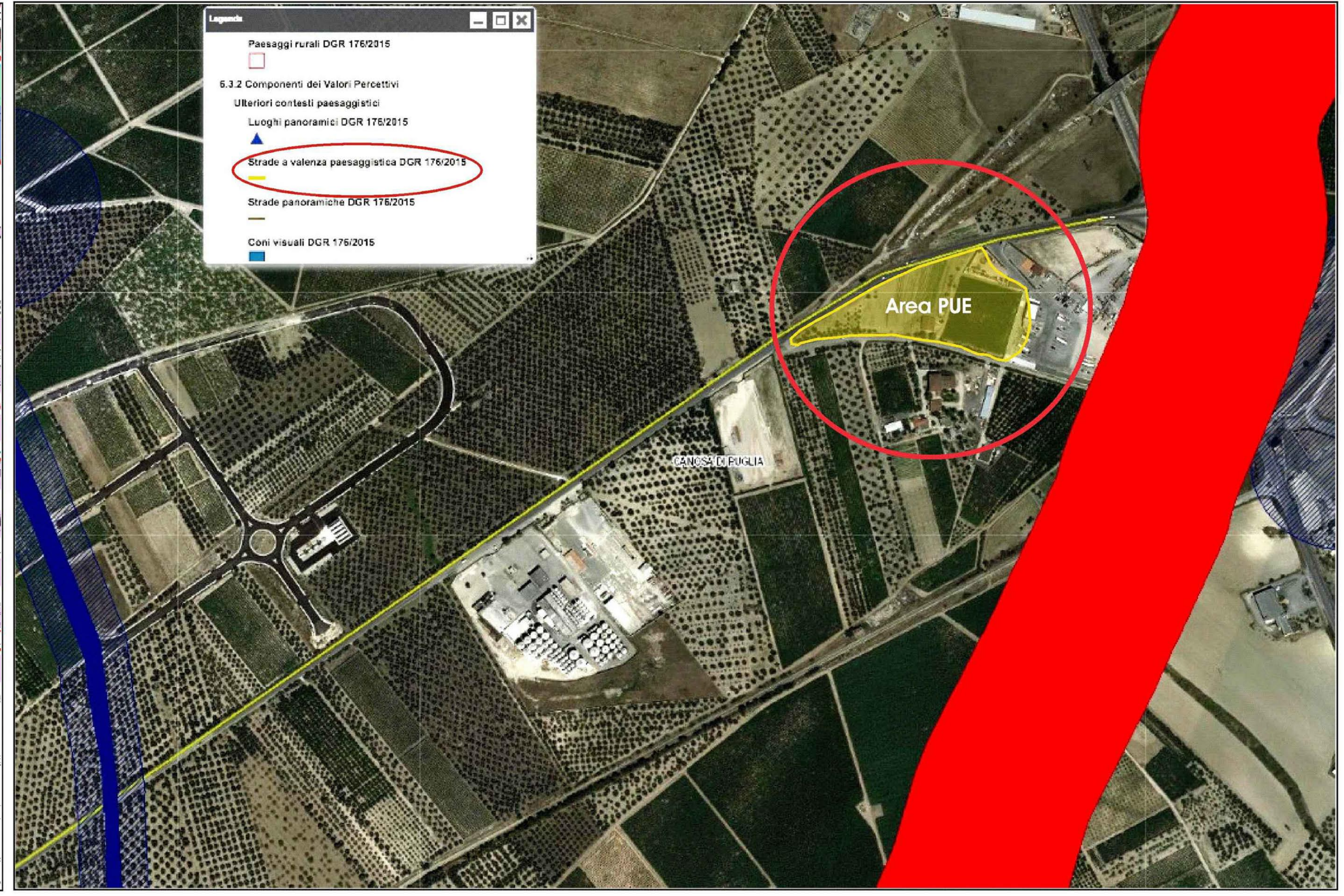
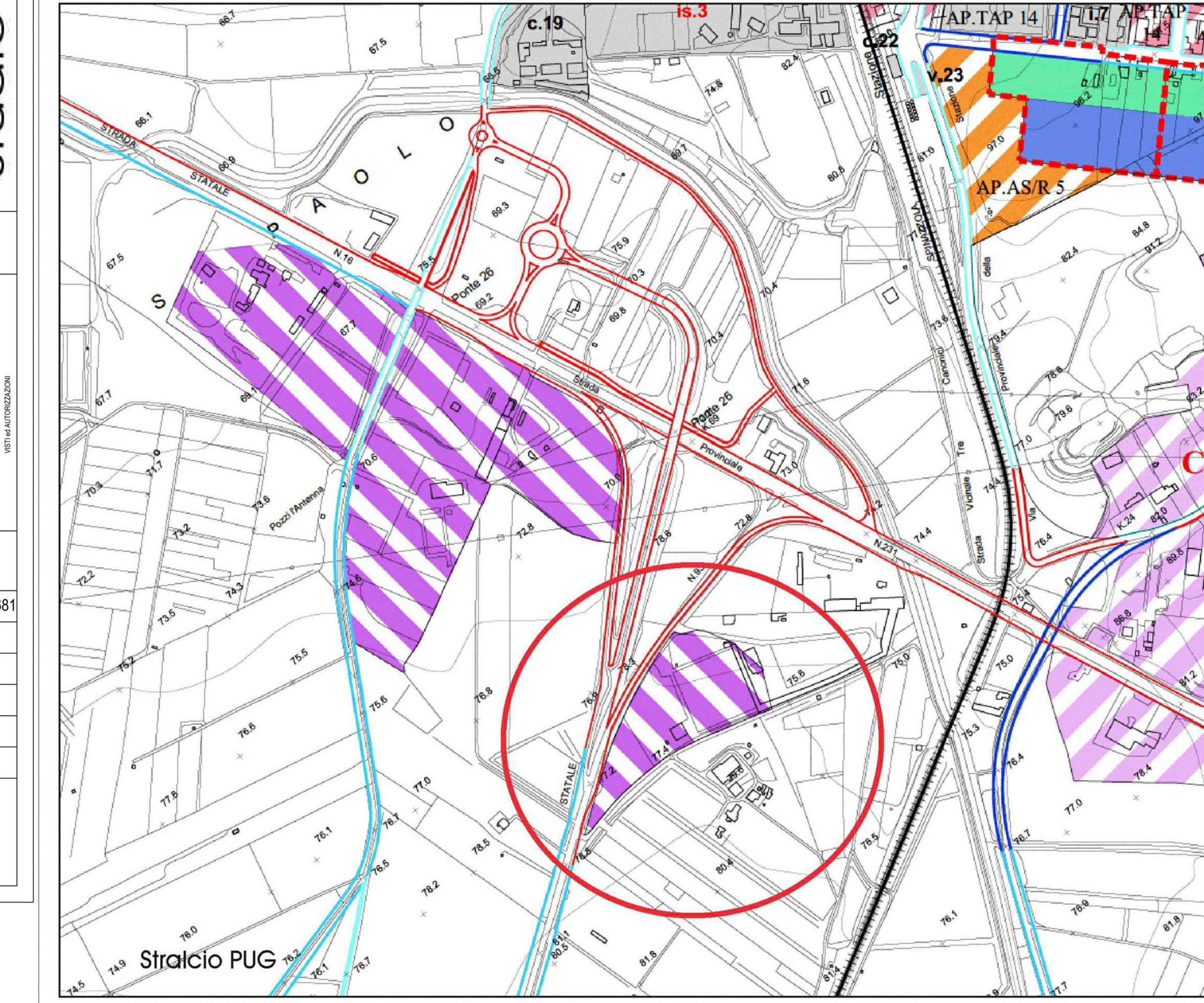

REGIONE PUGLIA  
CITTA' DI  
**CANOSA DI PUGLIA**  
**PUG**  
PIANO URBANISTICO GENERALE  
L.r. n.20/2001 - Del.G.R.13/28/2007

tav.d.1.1/a  
Previsioni strutturali (PUG/S)  
**Carta delle invarianti strutturali paesistico-ambientali**  
scala 1:10.000

12 DIC 2021  
Adeggiamento alla "Conferenza di Servizi" del 02.09.2013 e succ.

IL DIRIGENTE  
DEL SETTORE PIANIFICAZIONE  
URBANISTICA E SERVIZI  
PROSPETTIVE  
ING. F. MARINO

4 DIC 2013

Il Dirigente  
del Settore Urbanistica  
e Servizi Prospettive  
Ing. F. Marino

Assessore all'Urbanistica:  
R.L.P. (Decreto n. 10/11/2013)

Assessore al Piano:  
Ing. P. Di Stefano

Assessore al Patrimonio:  
Ing. M. Magagnoli

Assessore al Commercio:  
Ing. C. Neri

Assessore al Turismo:  
Ing. A. Ciarrocca

Assessore all'Urbanistica:  
Ing. F. Marino

Assessore al Patrimonio:  
Ing. M. Magagnoli

Assessore al Commercio:  
Ing. C. Neri

Assessore al Turismo:  
Ing. A. Ciarrocca

Assessore all'Urbanistica:  
Ing. F. Marino

Assessore al Patrimonio:  
Ing. M. Magagnoli

Assessore al Commercio:  
Ing. C. Neri

Assessore al Turismo:  
Ing. A. Ciarrocca

**Contesti rurali**

- CR.V, Contesti Rurali a prevalente Valore Ambientale e Paesaggistico
- CR.VA, Contesto Rurale a Valore Paesaggistico eccezionale ("ATE A")
- CR.VB, Contesto Rurale a Valore Paesaggistico rilevante ("ATE B")
- CR.VC, Contesto Rurale a Valore Paesaggistico distinguibile ("ATE C")
- CR.VD, Contesto Rurale a Valore Paesaggistico relativo ("ATE D")
- CR.MR, Contesti Rurali Marginali e Rifunzionizzati
- CR.PE, Contesti Rurali destinati ad insediamenti Produttivi Esistenti
- CR.PN, Contesti Rurali destinati ad insediamenti Produttivi di Nuova Impulsa
- CP.VP, Contesti Perturbati periferici con rilevante Valore Paesaggistico ambientale

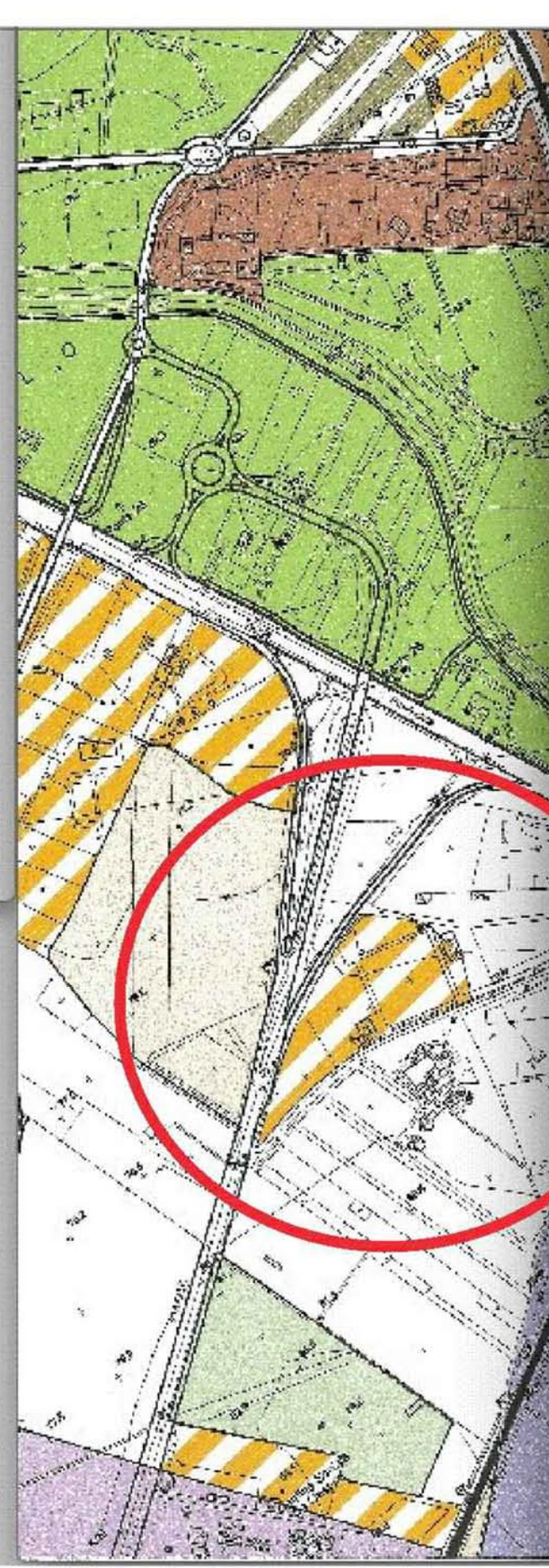

REGIONE PUGLIA  
CITTA' DI  
**CANOSA DI PUGLIA**  
**PUG**  
PIANO URBANISTICO GENERALE  
L.r. n.20/2001 - Del.G.R.13/28/2007

tav.d.3  
Previsioni strutturali (PUG/S)  
**Carta dei contesti**  
scala 1:10.000

12 DIC 2021  
Adeggiamento alla "Conferenza di Servizi" del 02.09.2013 e succ.

IL DIRIGENTE  
DEL SETTORE PIANIFICAZIONE  
URBANISTICA E SERVIZI  
PROSPETTIVE  
ING. F. MARINO

4 DIC 2013

Il Dirigente  
del Settore Urbanistica  
e Servizi Prospettive  
Ing. F. Marino

Assessore all'Urbanistica:  
R.L.P. (Decreto n. 10/11/2013)

Assessore al Piano:  
Ing. P. Di Stefano

Assessore al Patrimonio:  
Ing. M. Magagnoli

Assessore al Commercio:  
Ing. C. Neri

Assessore al Turismo:  
Ing. A. Ciarrocca

Assessore all'Urbanistica:  
Ing. F. Marino

Assessore al Patrimonio:  
Ing. M. Magagnoli

Assessore al Commercio:  
Ing. C. Neri

Assessore al Turismo:  
Ing. A. Ciarrocca