

Arch. Paolo D'Addato



PROGETTO PUE CPF.CP/EP S.S. 93

COMUNE DI CANOSA DI PUGLIA

OGGETTO Stato di progetto - Planimetria Generale

DATI catastali foglio 42 part. 321,325,327,411,717 - 144,660,674,675,681

DATI legislativi Art. 6 c.B L.R. 20/ 2001 a artt. 38 e 53 delle NTA

COMMITTENZA Soc. SEM s.n.c. di Matarrese Maria Angela & C.

IMPRESA

COLL.ne TECNICA Arch. Flavia Capacchione

MANDATO d'urto: IN.pue/17

| | | | | |
|--------|---------|----------------|------------------|-------------|
| TAVOLA | DATA | PROGETTISTA | DIRETTORE LAVORI | CALCOLATORE |
| 4 | 06/2021 | 1:500 SCALA | | |

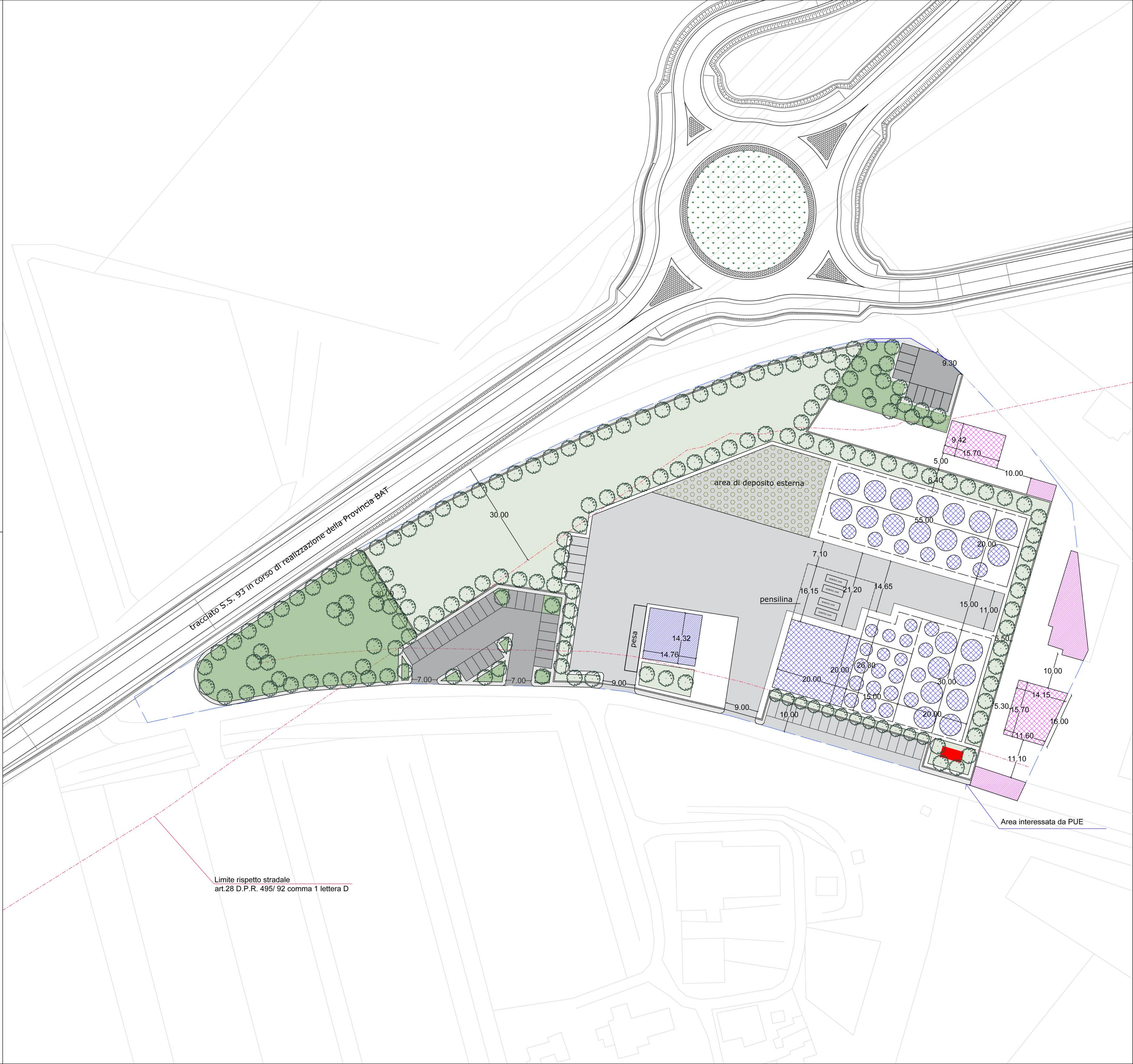

- Edifici esistenti proprietà SEM
- Edifici di progetto SEM
- Edifici esistenti proprietà Giordano
- Edifici di progetto Giordano
- Verde privato di progetto
- Verde pubblico di progetto
- Area privata di progetto
- Parcheggio pubblico di progetto
- Area drenante di deposito esterna

Limite rispetto stradale
art.28 D.P.R. 495/ 92 comma 1 lettera D

